

HISTOIRE ET GÉNÉALOGIE DE LA FAMILLE

**de DESSUS LE MOUSTIER  
de PARIS**

et de ses alliances



*www.heredis.com*

*2011*

# PRÉFACE

## BRANCHE PRINCIPALE

I **Guillaume de DESSUS LE MOUSTIER**, né vers 1440.  
Il s'est marié, à l'âge de probablement vingt-quatre ans au moins, après 1464 avec **Nicolle de SAINT-MARTIN**, d'où :

1) **Jacques de DESSUS LE MOUSTIER** *Qui suit en II.*

2) **Pierre de DESSUS LE MOUSTIER**, Chanoine, Curé de Stains.

3) **Michelle de DESSUS LE MOUSTIER**, Citée 13/11/1532, décédée après 11/1532.  
Elle s'est mariée <sup>1</sup> à Paris avec **Pierre COUSTRIER ou COURTIER**, Marchand drapier en 1532, décédé après 11/1532, d'où :

a) **Catherine COUSTRIER ou COURTIER.**

Elle s'est unie avec **Pierre de DESSUS LE MOUSTIER**, Sgr de Folemprise, fils de Jacques (< 1500-< 1555) et Catherine PERREL (~ 1505-~ 1560), Dame de Folemprise, son cousin germain <sup>2</sup>, né vers 1530.

4) **Perrette de DESSUS LE MOUSTIER**, décédée après 11/1545.  
Elle s'est unie avec **Pierre DELORME ou de LORME**, Marchand drapier, bourgeois de Paris, décédé avant 25/10/1545, d'où :

a) **Gervais DELORME ou de LORME.**

b) **Pierre 2 DELORME ou de LORME**, Marchand drapier.

5) **Nicolas de DESSUS LE MOUSTIER**, Marchand drapier, bourgeois de Paris, décédé après 09/1531.  
Il s'est marié le 26/09/1530 avec **Jehanne de LA FOSSE**, fille de Pierre 1, Marchand épicier, Bourgeois de Paris, décédée après 02/09/1531.

II **Jacques de DESSUS LE MOUSTIER**, né à Saint-Denis avant 1500, y décédé avant 1555.

Il s'est marié, à l'âge de vingt-huit ans au moins, en 1528 avec **Catherine PERREL**, Dame de Folemprise, née vers 1505, décédée vers 1560, à l'âge de cinquante-cinq ans environ, d'où :

1) **N (Épouse de Josse Pierre) de DESSUS LE MOUSTIER**, née vers 1530.  
Elle s'est unie avec **Pierre JOSSE**.

2) **Pierre de DESSUS LE MOUSTIER**, Sgr de Folemprise, né vers 1530.  
Il s'est uni avec **Catherine COUSTRIER ou**

**COURTIER**, fille de Pierre (†> 1532), Marchand drapier en 1532 et Michelle de DESSUS LE MOUSTIER (†> 1532), Citée 13/11/1532, sa cousine germaine <sup>3</sup>.

3) **Thibault de DESSUS LE MOUSTIER** *Qui suit en III.*

4) **Pasquette de DESSUS LE MOUSTIER**, Citée 18/01/1582, décédée après 1582.  
Elle s'est mariée en 1582 avec **Gilles LEGOIX**, Marchand, Bourgeois de Paris en 01/1582, décédé après 1582.

5) **Louis de DESSUS LE MOUSTIER**, Cité en 1582, décédé après 18/01/1582.

6) **Martine de DESSUS LE MOUSTIER**, Citée 25/07/1548, décédée après 1548.  
Elle s'est unie avec **Toussaint MAHEUT**, Marchand drapier à Saint-Denis, fils de N ?, est-ce Charles, notaire au Châtelet, décédé après 07/1548.

III **Thibault de DESSUS LE MOUSTIER**, Marchand drapier, né à Saint-Denis vers 1530, décédé avant 1587, à l'âge de probablement moins de cinquante-six ans.

Il s'est marié, à l'âge de probablement vingt-six ans au moins, après 16/05/1556 avec **Nicole HERVY**, fille de Jehan, Laboureur à Aulnay et marchand et Marie FASCIOT, née vers 1536, décédée avant 1587, à l'âge de probablement moins de cinquante ans, d'où :

1) **Jacques de DESSUS LE MOUSTIER**, Marchand, Bourgeois de Paris, capitaine des Gardes du Sel, né à Saint-Denis en 1558, décédé après 06/1639, à l'âge de quatre-vingt-un ans au moins.  
Il s'est uni avec **Victoire MARIE** <sup>4</sup>, fille de Christophe (†1653), Entrepreneur général des Ponts de France, née vers 1600.

2) **Pierre de DESSUS LE MOUSTIER** *Auteur de la BRANCHE AÎNÉE qui suivra.*

3) **Marie de DESSUS LE MOUSTIER**, née à Saint-Denis en 1563, décédée à Paris le 31/07/1636, à l'âge de soixante-treize ans.  
Elle s'est mariée, à l'âge de vingt-deux ans, en 1586 avec **Jehan DEVIN ou de VIN**, Marchand épicier, Bourgeois de Paris, fils de Jehan (1542-1576), Marchand drapier et Anne THOURET ou THOMET (1542-1615), né à Paris en 1563, décédé avant 08/05/1613, à l'âge de moins de cinquante ans, d'où :

a) **Anne DEVIN ou de VIN**, née en 1588, décédée avant 1634, à l'âge de moins de quarante-six ans.  
Elle s'est mariée, à l'âge de vingt-cinq ans, le

<sup>1</sup> en secondes noces

<sup>2</sup> Via : Guillaume de DESSUS LE MOUSTIER

<sup>3</sup> id.

<sup>4</sup> Il a environ 42 ans de plus qu'elle

17/03/1613 avec **Nicolas VIZET**.

b) **Jean DEVIN ou de VIN**, né à Paris en 1591, y décédé en 1624, à l'âge de trente-trois ans.

c) **Claude 2 DEVIN ou de VIN**, Marchand épicier, bourgeois de Paris, né vers 1595, décédé à Paris en 1640, à l'âge de quarante-cinq ans environ.

d) **François DEVIN ou de VIN**, né vers 1605, décédé en 1639, à l'âge de trente-quatre ans environ.

e) **Marie 1 DEVIN ou de VIN**, née en 1606.

4) **Denise de DESSUS LE MOUSTIER** *Auteur de la BRANCHE CADETTE qui suivra.*

5) **Michelle de DESSUS LE MOUSTIER**, née à Saint-Denis vers 1580, décédée à Paris après 05/1613, à l'âge de probablement trente-trois ans au moins.

Elle s'est mariée, à l'âge de probablement trente-deux ans au moins, après 1613 à Paris avec **Jean CHULOT**, Marchand, Bourgeois de Paris, décédé à Paris avant 11/11/1600.

6) **Louise de DESSUS LE MOUSTIER**, née à Saint-Denis en 1582, décédée à Paris après 20/05/1646, à l'âge de soixante-quatre ans au moins.

Elle s'est mariée, à l'âge de moins de dix-huit ans, avant 06/1600 avec **Nicolas DUGAST ou DEGAST**, Ecuyer au siège royal de Beaumont, décédé avant 07/1616.

#### BRANCHE AÎNÉE

IV **Pierre de DESSUS LE MOUSTIER**, Marchand drapier, né à Saint-Denis avant 1560, décédé en 1636, à l'âge de soixante-quinze ans au moins.

Il s'est marié, à l'âge de dix-neuf ans au moins, en 1579 à Saint-Denis avec **Pierrette LEMAIRE**, fille d'Hébert (†> 1595) et Marguerite FOURNIER (†1595), née vers 1560, décédée après 23/12/1636, à l'âge de probablement soixante-seize ans au moins, d'où :

1) **Pierre de DESSUS LE MOUSTIER** *Qui suit en V.*

2) **Marguerite de DESSUS LE MOUSTIER**, née à Saint-Denis vers 1579, décédée à Paris après 1646, à l'âge de probablement soixante-six ans au moins.

Elle s'est mariée, à l'âge de vingt ans environ, vers 1600 à Paris avec **Roger PLUQUERIER**, décédé avant 05/1646. Le couple se sépare avant 31/07/1616, d'où :

a) **Thibault PLUQUERIER**, né à Saint-Denis

vers 1605.

b) **Jacques PLUQUERIER**, né à Saint-Denis en 1608.

3) **Claude 1 de DESSUS LE MOUSTIER** *Auteur de la sous-branche issue des DESRUELLES qui suivra.*

V **Pierre de DESSUS LE MOUSTIER**, Greffier, tabellion général, né à Saint-Denis après 1576, décédé après 02/1634.

Il s'est allié avec une ou des demoiselles dont on ignore le ou les noms, d'où :

1) **Thibault de DESSUS LE MOUSTIER**, Marchand drapier, bourgeois de Paris, né en 1605.

2) **Pierre de DESSUS LE MOUSTIER** *Qui suit en VI.*

3) **Claude 2 de DESSUS LE MOUSTIER**, Cité en 1676 au décès de son frère Pierre, décédé après 1676.

VI **Pierre de DESSUS LE MOUSTIER**, Bailli de St Denis, né à Saint-Denis en 1609, y décédé en 08/1676, à l'âge de soixante-sept ans, inhumé dans la même localité le 13/08/1676.

Il s'est marié, à l'âge de vingt ans, en 1629 à Saint-Denis avec **Louise POIGNANT**<sup>5</sup>, fille de Nicolas (°1571), née en 1603, décédée vers 1640, à l'âge de trente-sept ans environ, d'où :

1) **Rachel ou Rachelle de DESSUS LE MOUSTIER** *Qui suit en VII.*

2) **Jeanne de DESSUS LE MOUSTIER**, Ursuline, née à Saint-Denis vers 1630, y décédée le 22/03/1647, à l'âge de dix-sept ans environ, inhumée dans la même localité le 31/03/1647.

3) **Thibault de DESSUS LE MOUSTIER** *Auteur de la sous-branche issue des BÉTHUNE qui suivra.*

VII **Rachel ou Rachelle de DESSUS LE MOUSTIER**, née vers 1629, décédée après 1702, à l'âge de probablement soixante-douze ans au moins.

Elle s'est mariée, à l'âge de seize ans environ, en 1645 avec **Mathieu BIGNON**, Receveur des terres de la seigneurie de St Denis, fils de Pasquier (°< 1600) et Marie LEFEBURE (~1600-1633), né vers 1620, décédé à Saint-Denis le 23/01/1695, à l'âge de soixante-quinze ans environ, inhumé à Paris le lendemain, d'où :

1) **Marie Marthe BIGNON**, reçue au baptême à Saint-Denis le 29/06/1645, y décédée le 29/03/1690, à l'âge de quarante-quatre ans.

<sup>5</sup> Il a environ 6 ans de moins qu'elle

2) **Mathieu 1 BIGNON**, baptisé à Saint-Denis le 04/11/1646.

3) **Rachel BIGNON**, née à Saint-Denis en 1649, y décédée le 02/03/1690, à l'âge de quarante et un ans.

4) **Jeanne Elisabeth BIGNON**, née à Saint-Denis en 1654, décédée en 1717, à l'âge de soixante-trois ans. Elle s'est unie avec **François DREUX**, Receveur de la manufacture des cuirs à St Denis, décédé en 1717.

5) **Mathieu 2 BIGNON**, né à Saint-Denis en 1656, décédé avant 1717, à l'âge de moins de soixante et un ans.

Il s'est allié avec une ou des demoiselles dont on ignore le ou les noms, d'où :

a) **Elisabeth BIGNON**, née en 1694, décédée en 1705, à l'âge de onze ans.

b) **Jean Mathieu BIGNON**, décédé à Saint-Denis le 06/04/1686.

6) **Jean Fils Mathieu BIGNON**, né à Saint-Denis en 1658, décédé en 1669, à l'âge de onze ans.

7) **Elisabeth BIGNON**, née à Saint-Denis en 1663.

#### SOUS-BRANCHE ISSUE DES BÉTHUNE

VII **Thibault de DESSUS LE MOUSTIER**, né vers 1640. Il s'est uni avec **Magdeleine de BÉTHUNE**, fille de Grégoire 2 (1582-1666), Violon ordinaire de la chambre du roi, décédée avant 1666, d'où :

1) **Grégoire Thibault de DESSUS LE MOUSTIER**, Huissier à cheval au Chatelet en 1699, né à Saint-Denis après 1665, décédé à Paris avant 1721, à l'âge de moins de cinquante-cinq ans<sup>6</sup>.

Il s'est marié, à l'âge de probablement moins de vingt-neuf ans, vers 1694 avec **Catherine DUPONT**, née avant 1675, d'où :

a) **Marie Catherine de DESSUS LE MOUSTIER**, Tontine à son profit en 05/1755, née à Paris le 08/09/1695, y décédée le 24/12/1782, à l'âge de quatre-vingt-sept ans.

b) **Charles Grégoire de DESSUS LE MOUSTIER**, Tontine à son profit en 05/1755, né à Paris le 25/01/1699, décédé après 05/1755, à l'âge de cinquante-six ans au moins.

#### SOUS-BRANCHE ISSUE DES DESRUELLES

V **Claude 1 de DESSUS LE MOUSTIER**, Marchand épicier, né à Saint-Denis vers 1590, décédé à Paris en 04/1645, à l'âge de cinquante-cinq ans environ.

Il s'est marié, à l'âge de vingt-six ans environ, le 31/07/1616 à Paris avec **Marthe DESRUELLES**, fille de Pierre 1 (†1636), Marchand de vin, Bourgeois de Paris, née après 1595, décédée à Paris en 1646, à l'âge de moins de cinquante et un ans, d'où :

1) **Claude de DESSUS LE MOUSTIER** *Qui suit en VI.*

2) **Marie de DESSUS LE MOUSTIER**, née à Paris en 1619, y décédée après 04/1675, à l'âge de cinquante-six ans au moins.

Elle s'est mariée, à l'âge de dix-sept ans, le 23/12/1636 à Paris avec **Claude DEVIN ou de VIN**, Marchand épicier, Bourgeois de Paris, fils de René 1 (1571-1638), Marchand, Bourgeois de Paris et Claude NICERON (†1644), né à Paris en 1604, y décédé après 1648, à l'âge de quarante-quatre ans au moins, d'où :

a) **Adrien DEVIN ou de VIN**, Notaire au Chatelet, né à Paris le 16/04/1639, y décédé le 20/03/1680, à l'âge de quarante ans.

Il s'est marié, à l'âge de vingt-sept ans, en 01/1667 à Paris avec **Madeleine COUSTARD**, fille de René (1620-1649), Marchand, Bourgeois de Paris, née en 1646, décédée après 1689, à l'âge de quarante-trois ans au moins.

b) **Jacques DEVIN ou de VIN**, Avocat au Parlement en 1678, né en 1645, décédé à Paris le 01/08/1726, à l'âge de quatre-vingt-un ans.

3) **Thomas de DESSUS LE MOUSTIER**, Marchand épicier, Bourgeois de Paris, né à Paris vers 1624, y décédé en 06/1657, à l'âge de trente-trois ans environ.

Il s'est marié, à l'âge de vingt-trois ans environ, le 02/06/1647 à Paris avec **Elisabeth CHANTREAU**, fille de Claude (†> 1627), Marchand, Bourgeois de Paris, née après 1626.

4) **Marguerite de DESSUS LE MOUSTIER**, née à Paris avant 1631, y décédée après 01/1667, à l'âge de trente-six ans au moins.

Elle s'est mariée, à l'âge de quinze ans au moins, après 20/05/1646 à Paris avec **André BOURET**, Notaire, Garde notes du Roi, fils d'André (†> 1646), Bourgeois de Paris, décédé à Paris après 02/08/1685.

VI **Claude de DESSUS LE MOUSTIER**, Marchand épicier, Bourgeois de Paris, né à Paris en 1618, y décédé avant 02/1677, à l'âge de moins de cinquante-neuf ans.

Il s'est marié, à l'âge de trente ans au moins, après 24/10/1648 à Paris avec **Madeleine CHANTREAU**, fille de Claude (†> 1627), Marchand, Bourgeois de Paris, née après 1627, d'où :

1) **Claude de DESSUS LE MOUSTIER**, Clerc au Châtelet, puis Avocat, né à Paris en 1649, y décédé

<sup>6</sup> Mort en prison

après 1687, à l'âge de trente-huit ans au moins.  
Il s'est uni avec **Elisabeth PICARD**.

2) **Marthe Madeleine de DESSUS LE MOUSTIER**, née à Paris en 1653, y décédée après 1718, à l'âge de soixante-quatre ans au moins.

Elle s'est mariée, à l'âge de vingt-quatre ans, le 28/02/1677 à Paris avec **Antoine MACÉ**, Marchand, Bourgeois de Paris, fils de François († < 1677), Marchand, décédé avant 11/1685.

Marthe Madeleine s'est mariée une seconde fois, à l'âge de moins de cinquante-trois ans, avant 1707 avec **Louis POIRIER**, Marchand, Bourgeois de Paris, décédé après 1718.

3) **Daniel Maurice de DESSUS LE MOUSTIER** *Qui suit en VII.*

4) **Rodolphe de DESSUS LE MOUSTIER**, né à Paris vers 1657, y décédé le 09/02/1726, à l'âge de soixante-neuf ans environ.

5) **Thérèse de DESSUS LE MOUSTIER**, née à Paris vers 1659.

6) **Marie Madeleine de DESSUS LE MOUSTIER**, née à Paris vers 1661, y décédée avant 1677, à l'âge de probablement moins de seize ans.

VII **Daniel Maurice de DESSUS LE MOUSTIER**, Marchand épicier, né à Paris vers 1655, y décédé entre 06/1723 et 1729, à l'âge de probablement de soixante-huit ans à soixante-treize ans.

Il s'est uni avec **Marie Anne BOUCHON**, décédée à Paris le 09/07/1733, d'où :

1) **Nicolas Daniel de DESSUS LE MOUSTIER** *Qui suit en VIII.*

2) **Jacques Mathurin de DESSUS LE MOUSTIER**, Marchand épicier, bourgeois de Paris, né à Paris vers 1714, décédé avant 20/10/1786, à l'âge de probablement moins de soixante-douze ans.

Il s'est marié, à l'âge de vingt-cinq ans environ, le 09/03/1739 à Paris avec **Jeanne Madeleine PAILLARD**, fille d'Antoine ou François († < 1738), Marchand, maître sellier et Madelaine FAIZELOT de LORME, Veuve Paillard.

3) **Marie Geneviève de DESSUS LE MOUSTIER**, née à Paris avant 1715, y décédée avant 02/01/1782, inhumée dans la même localité le même jour.

Elle s'est unie avec **Claude Eléonor de LA FRESNAYE**, Marchand mercier, Ecuyer, Echevin, décédé à Paris le 06/12/1754, d'où :

a) **Claude Etienne de LA FRESNAYE**, né à Paris le 30/10/1732, décédé le 17/05/1818, à l'âge de quatre-vingt-cinq ans.

4) **Denise Marthe de DESSUS LE MOUSTIER**, née avant 1718.

5) **Thérèse Elisabeth de DESSUS LE MOUSTIER**, née avant 1718, décédée à Paris le 08/07/1748, à l'âge de trente ans au moins.

6) **Jean Antoine de DESSUS LE MOUSTIER**, Marchand épicier.

Il s'est marié après 04/06/1729 à Paris avec **Marie Rosalie d'OUTRAGE de ROCHE BARON**.

Le certificat de publication des bans avait eu lieu le 22/05/1729 à Paris.

7) **Marie Anne de DESSUS LE MOUSTIER**.

VIII **Nicolas Daniel de DESSUS LE MOUSTIER**, Marchand épicier, né avant 1702, décédé à Paris le 22/05/1763, à l'âge de soixante et un ans au moins.

Il s'est marié, à l'âge de vingt et un ans au moins, en 1723 à Paris avec **Marie Françoise TRUBERT**, Marchande Chapelier<sup>7</sup>, fille de François Guillaume († 1736), Marchand chapelier, Bourgeois de Paris et Angélique BARRÉ († > 1723), née en 1699, décédée en 1775, à l'âge de soixante-quinze ans, d'où :

1) **Marthe Guillaume de DESSUS LE MOUSTIER**, Marchande lingère, née en 1733, décédée à Paris le 12/11/1818, à l'âge de quatre-vingt-cinq ans.

2) **Marie Thérèse de DESSUS LE MOUSTIER**, née en 1735, décédée à Paris le 24/10/1817, à l'âge de quatre-vingt-deux ans.

3) **Noël Nicolas François de DESSUS LE MOUSTIER**, Marchand faïencier, né vers 1740, décédé le 13/04/1796, à l'âge de cinquante-six ans environ<sup>8</sup>.

Il s'est marié, à l'âge de vingt-quatre ans environ, en 1764 à Paris avec **Angélique Anne DESBARRES ou DES BARRE**, décédée à Paris le 09/04/1796<sup>9</sup>.

4) **Marie Catherine de DESSUS LE MOUSTIER**, décédée à Paris le 30/05/1781.

5) **Anne Elisabeth de DESSUS LE MOUSTIER**, décédée à Paris le 12/03/1798<sup>10</sup>.

6) **Daniel François de DESSUS LE MOUSTIER**, Marchand Epicier, décédé en 1801.

Il s'est allié avec une demoiselle dont on ignore le nom, d'où :

<sup>7</sup> Il a environ 3 ans de moins qu'elle

<sup>8</sup> 24 germinal de l'an IV

<sup>9</sup> 20 germinal de l'an IV

<sup>10</sup> 22 ventôse an VI

a) **Marie Geneviève de DESSUS LE MOUSTIER**, décédée à Paris 9e le 14/04/1836.

7) **Charles Grégoire de DESSUS LE MOUSTIER**, Homme de loi, décédé à Paris le 06/08/1777.

#### BRANCHE CADETTE

IV **Denise de DESSUS LE MOUSTIER**, née à Saint-Denis en 1576, décédée à Paris avant 05/1613, à l'âge de moins de trente-sept ans.

Elle s'est mariée, à l'âge de vingt-quatre ans, le 29/06/1600 à Saint-Denis avec **Adrien 1 DEVIN ou de VIN**, Marchand drapier, Juge et Echevin de Paris, fils de Jehan (1542-1576), Marchand drapier et Anne THOURET ou THOMET (1542-1615), né en 1573, décédé à Paris en 1648, à l'âge de soixante-quatorze ans, d'où :

1) **Adrien 2 DEVIN ou de VIN**, né en 1601, décédé en 1658, à l'âge de cinquante-sept ans.

2) **Marguerite DEVIN ou de VIN**, née en 1603, décédée en 1648, à l'âge de quarante-cinq ans.

3) **Marie 2 DEVIN ou de VIN** *Qui suit en V.*

4) **Louise DEVIN ou de VIN**, née en 1613, décédée après 1648, à l'âge de trente-cinq ans au moins. Elle s'est mariée, à l'âge de vingt-six ans, le 04/09/1639 à Paris avec **Raoul MARTIN**.

V **Marie 2 DEVIN ou de VIN**, née à Paris en 1608, y décédée le 20/06/1668, à l'âge de soixante ans.

Elle s'est mariée, à l'âge de vingt-cinq ans, le 31/05/1633 à Paris avec **Jehan LEROY**, Marchand épiciier, Bourgeois de Paris <sup>11</sup>, fils de Romain (1580-> 1633), marchand en 1605 à la Ferté-Gaucher, né en 1609, décédé à Paris le 30/05/1673, à l'âge de soixante-quatre ans, d'où :

1) **Marie LEROY** *Qui suit en VI.*

VI **Marie LEROY**, née en 1635, décédée en 1665, à l'âge de trente ans.

Elle s'est unie avec **Barthélémy BOISSEAU**, né vers 1635, décédé en 1704, à l'âge de soixante-huit ans environ, d'où :

1) **Marie Geneviève BOISSEAU**, née en 1656, décédée à Paris en 1719, à l'âge de soixante-trois ans. Elle s'est mariée, à l'âge de vingt-deux ans, en 1678 à Paris avec **Jacques CHEVILLARD**, né vers 1650, décédé en 1694, à l'âge de quarante-quatre ans environ, d'où :

a) **Jacques CHEVILLARD**, Généalogiste et "historiographe du Roy", né en 1682, décédé en 1751, à l'âge de soixante-huit ans.

2) **Adrien BOISSEAU** *Qui suit en VII.*

VII **Adrien BOISSEAU**, né vers 1660, décédé en 1721, à l'âge de soixante et un ans environ.

Il s'est uni avec **Marie-Jeanne DUFLOS**, née en 1678, décédée en 1730, à l'âge de cinquante et un ans, d'où :

1) **Marie-Claude BOISSEAU** *Qui suit en VIII.*

VIII **Marie-Claude BOISSEAU**, née en 1704, décédée en 1751, à l'âge de quarante-sept ans.

Elle s'est unie avec **François FARGIER**, né en 1695, décédé en 1753, à l'âge de cinquante-huit ans, d'où :

1) **Catherine Madeleine FARGIER**, née en 1724, décédée en 1807, à l'âge de quatre-vingt-trois ans.

Elle s'est unie avec **Jean Louis ABEILLE**, né en 1720, décédé en 1794, à l'âge de soixante-quatorze ans, d'où :

a) **Jean Joseph André ABEILLE**, né à La Ciotat le 23/08/1756, décédé à Marseille le 17/02/1842, à l'âge de quatre-vingt-cinq ans.

Il s'est marié, à l'âge de trente-quatre ans, le 08/09/1790 à Paris avec **Victoire Elisabeth Françoise BERARD "du PITHON"**, fille de Jean-François (°~ 1728), Capitaine des Milices et Marguerite Victoire MAGNAN (°1737), née à La Petite Rivière de L'Artibonite le 27/09/1765, décédée après 1828, à l'âge de soixante-deux ans au moins,

©°°°°°°°°

<sup>11</sup> Elle a environ 1 an de plus que lui

**--TABLEAUX GÉNÉALOGIQUES--**



**BRANCHE PRINCIPALE**

**Guillaume de DESSUS LE MOUSTIER**  
(°~ 1440)

ép. Nicolle de SAINT-MARTIN

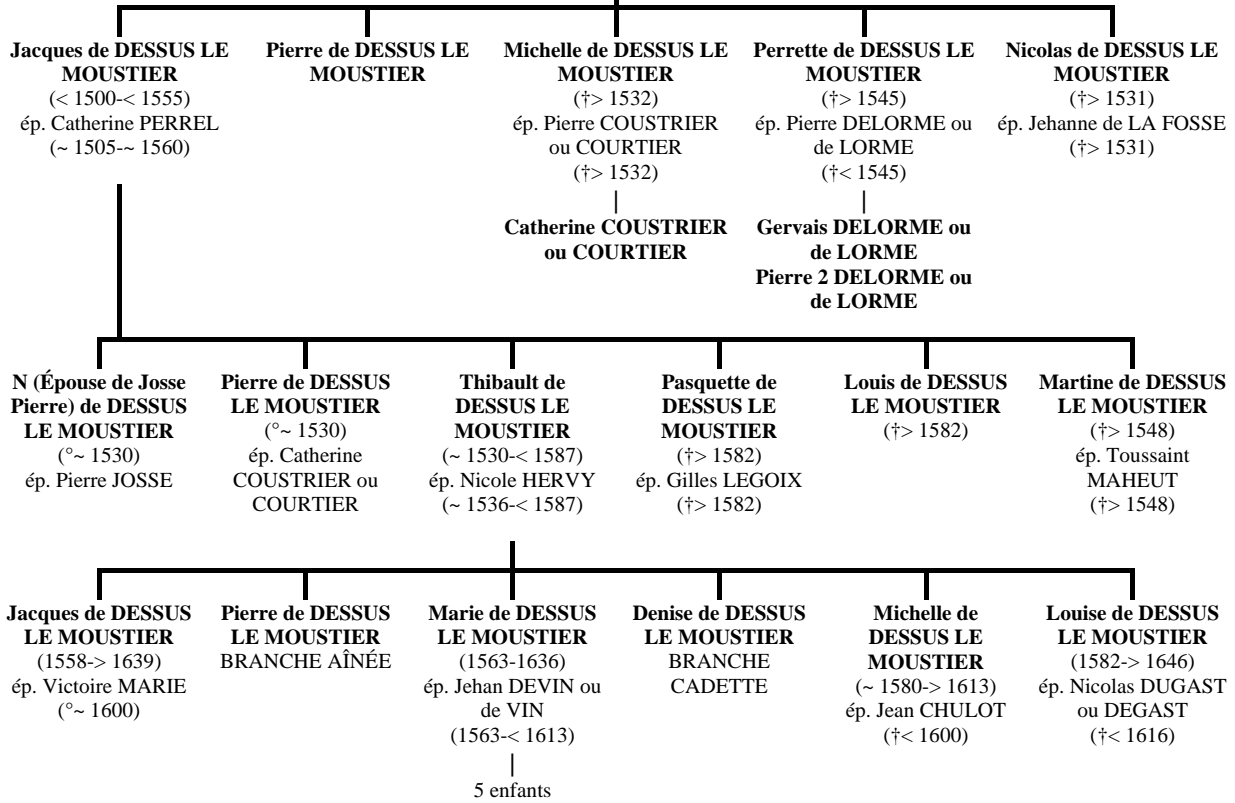

## BRANCHE AÎNÉE

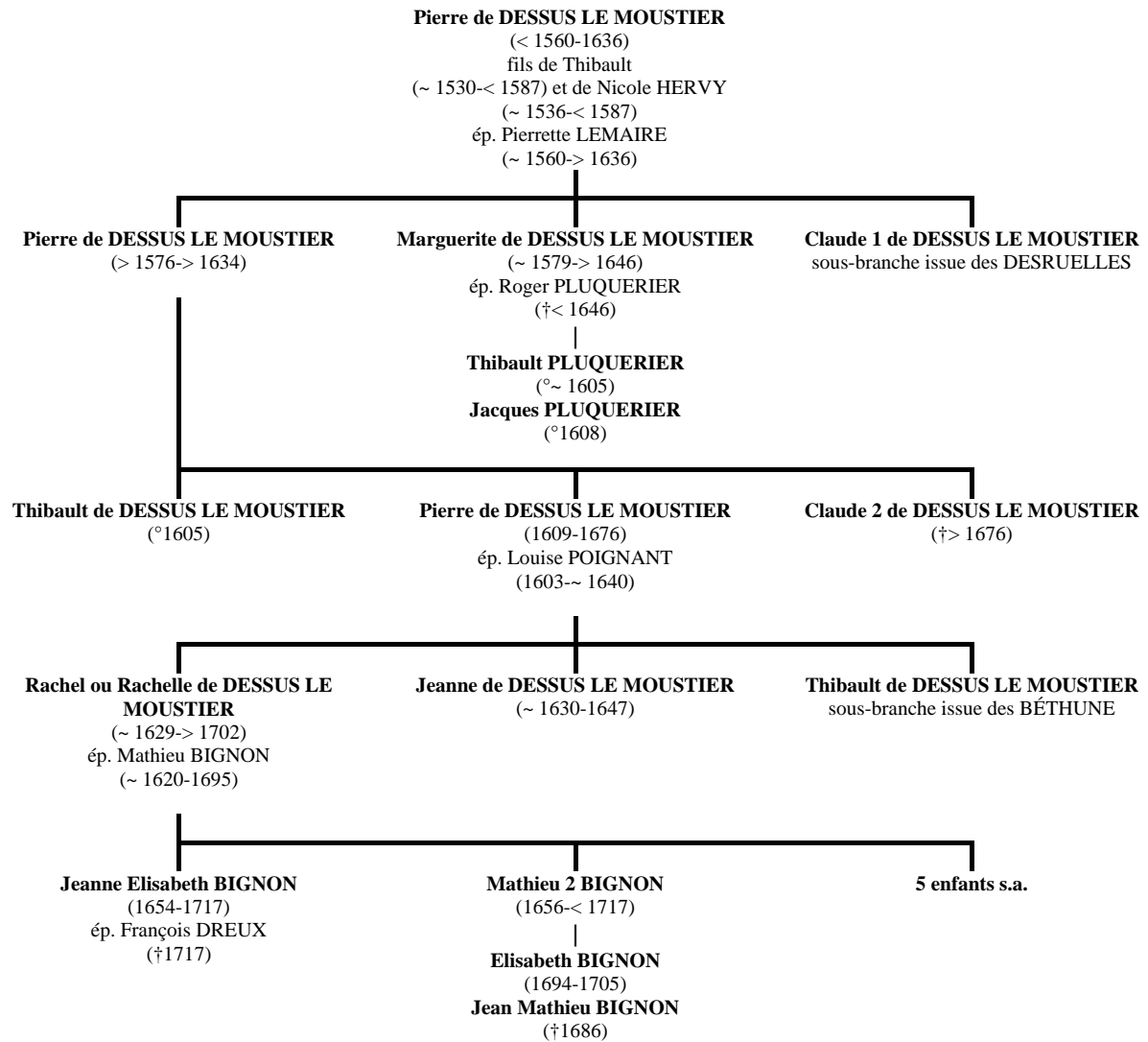

**SOUS-BRANCHE ISSUE DES BÉTHUNE**

**Thibault de DESSUS LE MOUSTIER**

(°~ 1640)

filz de Pierre

(1609-1676) et de Louise POIGNANT

(1603-- 1640)

ép. Magdeleine de BÉTHUNE

(†< 1666)



**Grégoire Thibault de DESSUS LE MOUSTIER**

(> 1665-< 1721)

ép. Catherine DUPONT

(°< 1675)



**Marie Catherine de DESSUS LE MOUSTIER**

(1695-1782)

**Charles Grégoire de DESSUS LE MOUSTIER**

(1699-> 1755)

**SOUS-BRANCHE ISSUE DES DESRUELLES**

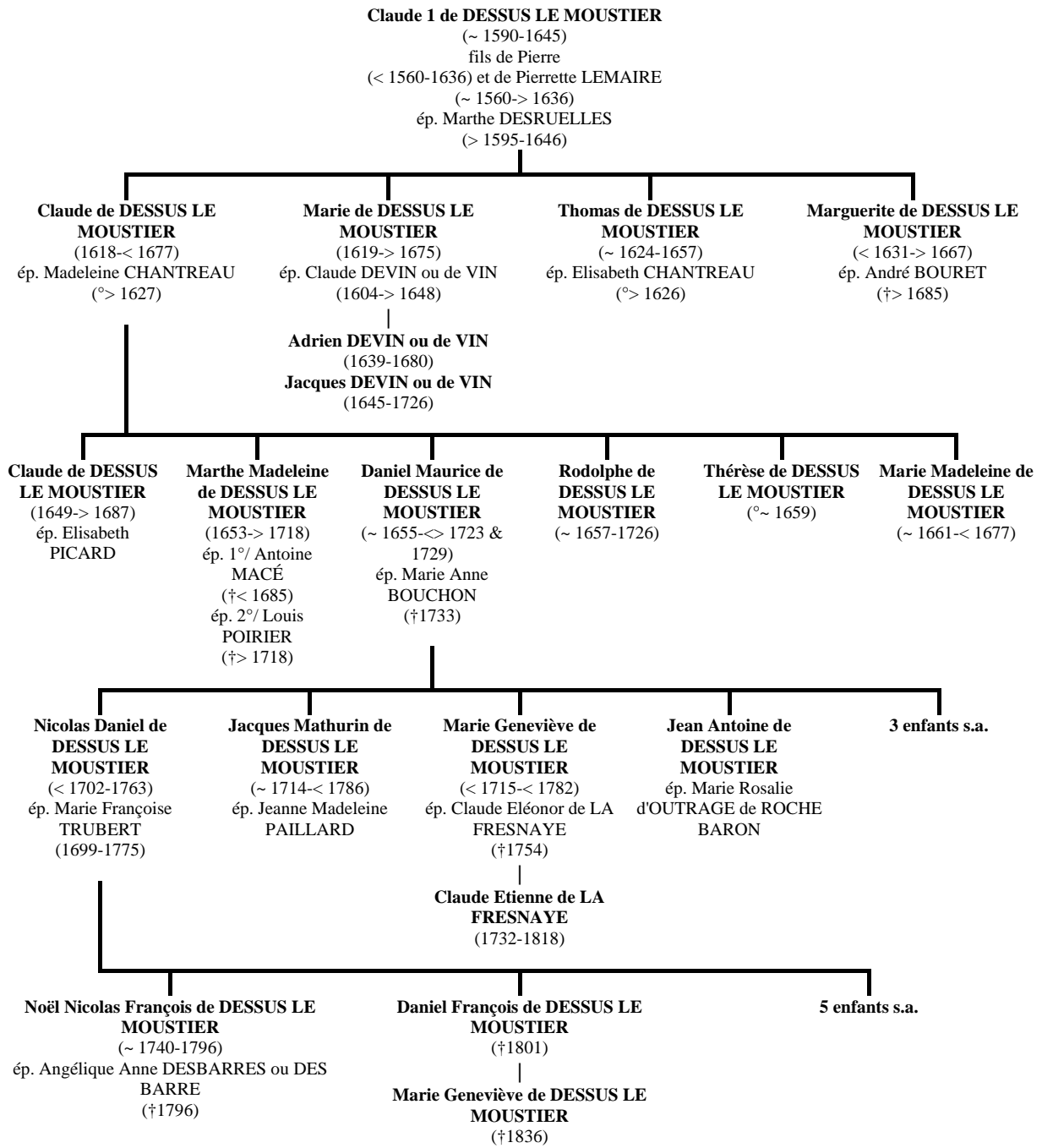

**BRANCHE CADETTE**

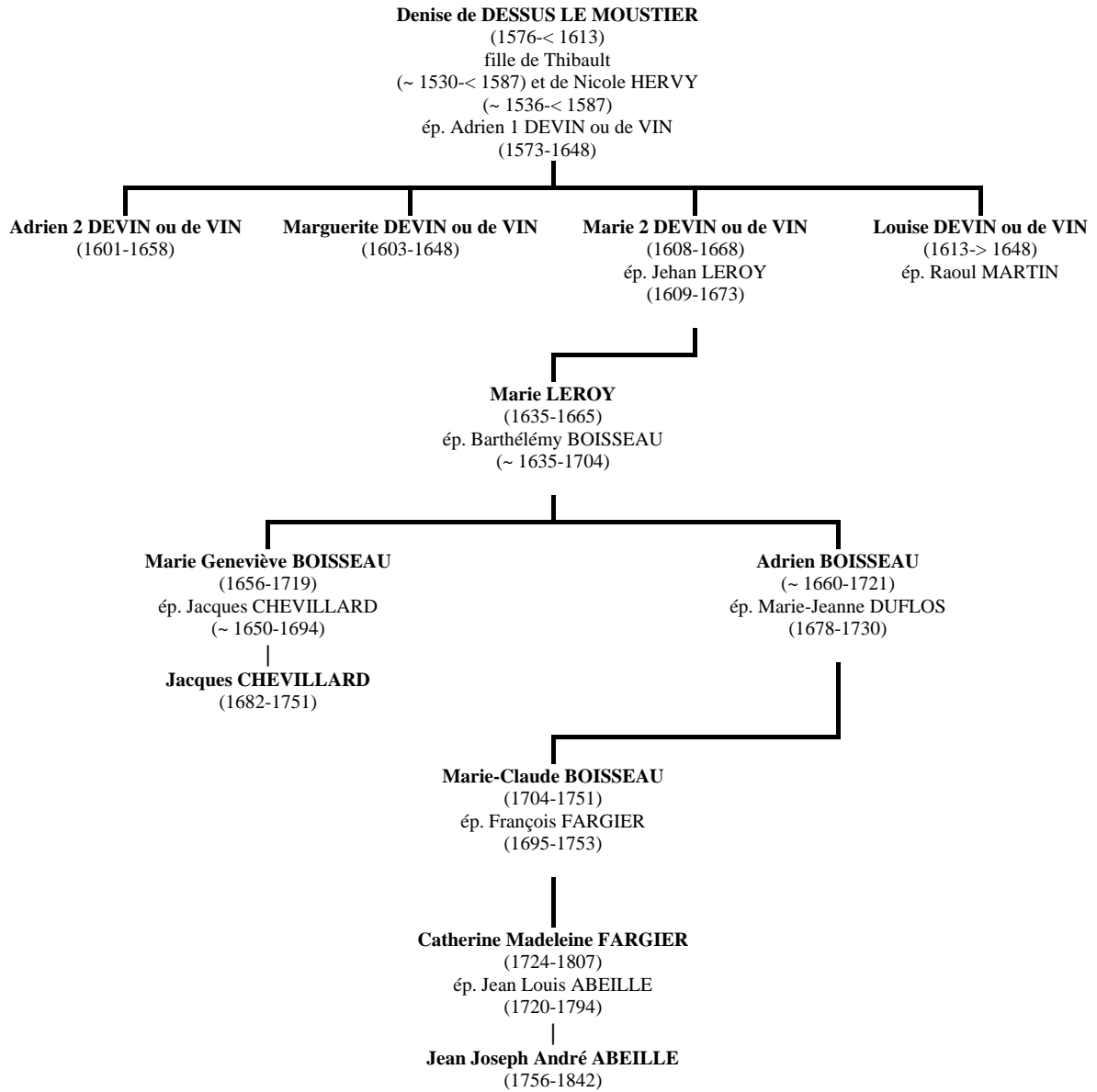

## --INDEX--

- ABEILLE, Jean Joseph André, 7  
ABEILLE, Jean Louis, 7  
BARRÉ, Angélique, 6  
BERARD "du PITHON", Victoire Elisabeth  
Françoise, 7  
BERARD, Jean-François, 7  
BÉTHUNE, Grégoire 2 de, 5  
BÉTHUNE, Magdeleine de, 5  
BIGNON, Elisabeth, 5  
BIGNON, Jean Fils Mathieu, 5  
BIGNON, Jean Mathieu, 5  
BIGNON, Jeanne Elisabeth, 5  
BIGNON, Marie Marthe, 4  
BIGNON, Mathieu, 4  
BIGNON, Mathieu 1, 5  
BIGNON, Mathieu 2, 5  
BIGNON, Pasquier, 4  
BIGNON, Rachel, 5  
BOISSEAU, Adrien, 7  
BOISSEAU, Barthélémy, 7  
BOISSEAU, Marie Geneviève, 7  
BOISSEAU, Marie-Claude, 7  
BOUCHON, Marie Anne, 6  
BOURET, André, 5  
CHANTREAU, Claude, 5  
CHANTREAU, Elisabeth, 5  
CHANTREAU, Madeleine, 5  
CHEVILLARD, Jacques, 7  
CHULOT, Jean, 4  
COUSTARD, Madeleine, 5  
COUSTARD, René, 5  
COUSTRIER ou COURTIER, Catherine, 3  
COUSTRIER ou COURTIER, Pierre, 3  
DELORME ou de LORME, Gervais, 3  
DELORME ou de LORME, Pierre, 3  
DELORME ou de LORME, Pierre 2, 3  
DESBARRES ou DES BARRE, Angélique Anne, 6  
DESRUELLES, Marthe, 5  
DESRUELLES, Pierre 1, 5  
DESSUS LE MOUSTIER, Anne Elisabeth de, 6  
DESSUS LE MOUSTIER, Charles Grégoire de, 5, 7  
DESSUS LE MOUSTIER, Claude 1 de, 5  
DESSUS LE MOUSTIER, Claude 2 de, 4  
DESSUS LE MOUSTIER, Claude de, 5  
DESSUS LE MOUSTIER, Daniel François de, 6  
DESSUS LE MOUSTIER, Daniel Maurice de, 6  
DESSUS LE MOUSTIER, Denise de, 7  
DESSUS LE MOUSTIER, Denise Marthe de, 6  
DESSUS LE MOUSTIER, Grégoire Thibault de, 5  
DESSUS LE MOUSTIER, Guillaume de, 3  
DESSUS LE MOUSTIER, Jacques de, 3  
DESSUS LE MOUSTIER, Jacques Mathurin de, 6  
DESSUS LE MOUSTIER, Jean Antoine de, 6  
DESSUS LE MOUSTIER, Jeanne de, 4  
DESSUS LE MOUSTIER, Louis de, 3  
DESSUS LE MOUSTIER, Louise de, 4  
DESSUS LE MOUSTIER, Marguerite de, 4, 5  
DESSUS LE MOUSTIER, Marie Anne de, 6  
DESSUS LE MOUSTIER, Marie Catherine de, 5, 6  
DESSUS LE MOUSTIER, Marie de, 3, 5  
DESSUS LE MOUSTIER, Marie Geneviève de, 6, 7  
DESSUS LE MOUSTIER, Marie Madeleine de, 6  
DESSUS LE MOUSTIER, Marie Thérèse de, 6  
DESSUS LE MOUSTIER, Marthe Guillaume de, 6  
DESSUS LE MOUSTIER, Marthe Madeleine de, 6  
DESSUS LE MOUSTIER, Martine de, 3  
DESSUS LE MOUSTIER, Michelle de, 3, 4  
DESSUS LE MOUSTIER, N (Épouse de Josse Pierre)  
de, 3  
DESSUS LE MOUSTIER, Nicolas Daniel de, 6  
DESSUS LE MOUSTIER, Nicolas de, 3  
DESSUS LE MOUSTIER, Noël Nicolas François de, 6  
DESSUS LE MOUSTIER, Pasquette de, 3  
DESSUS LE MOUSTIER, Perrette de, 3  
DESSUS LE MOUSTIER, Pierre de, 3, 4  
DESSUS LE MOUSTIER, Rachel ou Rachele de, 4  
DESSUS LE MOUSTIER, Rodolphe de, 6  
DESSUS LE MOUSTIER, Thérèse de, 6  
DESSUS LE MOUSTIER, Thérèse Elisabeth de, 6  
DESSUS LE MOUSTIER, Thibault de, 3, 4, 5  
DESSUS LE MOUSTIER, Thomas de, 5  
DEVIN ou de VIN, Adrien, 5  
DEVIN ou de VIN, Adrien 1, 7  
DEVIN ou de VIN, Adrien 2, 7  
DEVIN ou de VIN, Anne, 3  
DEVIN ou de VIN, Claude, 5  
DEVIN ou de VIN, Claude 2, 4  
DEVIN ou de VIN, François, 4  
DEVIN ou de VIN, Jacques, 5  
DEVIN ou de VIN, Jean, 4  
DEVIN ou de VIN, Jehan, 3, 7  
DEVIN ou de VIN, Louise, 7  
DEVIN ou de VIN, Marguerite, 7  
DEVIN ou de VIN, Marie 1, 4  
DEVIN ou de VIN, Marie 2, 7  
DEVIN ou de VIN, René 1, 5  
DREUX, François, 5  
DUFLOS, Marie-Jeanne, 7  
DUGAST ou DEGAST, Nicolas, 4  
DUPONT, Catherine, 5  
FAIZELOT de LORME, Madelaine, 6  
FARGIER, Catherine Madeleine, 7  
FARGIER, François, 7  
FASCIOT, Marie, 3  
FOURNIER, Marguerite, 4  
HERVY, Jehan, 3  
HERVY, Nicole, 3  
JOSSE, Pierre, 3  
La Ciotat, 7  
LA FOSSE, Jehanne de, 3  
LA FOSSE, Pierre 1 de, 3  
LA FRESNAYE, Claude Eléonor de, 6  
LA FRESNAYE, Claude Etienne de, 6  
La Petite Rivière de L'Artibonite, 7  
LEFEBURE, Marie, 4  
LEGOIX, Gilles, 3  
LEMAIRE, Hébert, 4  
LEMAIRE, Pierrette, 4  
LEROY, Jehan, 7  
LEROY, Marie, 7

**LEROY, Romain, 7**  
**MACÉ, Antoine, 6**  
**MACÉ, François, 6**  
**MAGNAN, Marguerite Victoire, 7**  
**MAHEUT, N ?, 3**  
**MAHEUT, Toussaint, 3**  
**MARIE, Christophe, 3**  
**MARIE, Victoire, 3**  
Marseille, 7  
**MARTIN, Raoul, 7**  
**NICERON, Claude, 5**  
**OUTRAGE de ROCHE BARON, Marie Rosalie d', 6**  
**PAILLARD, Antoine ou François, 6**  
**PAILLARD, Jeanne Madeleine, 6**  
Paris, 3, 4, 5, 6, 7  
Paris 11e, 6

Paris 9e, 6, 7  
**PERREL, Catherine, 3**  
**PICARD, Elisabeth, 6**  
**PLUQUERIER, Jacques, 4**  
**PLUQUERIER, Roger, 4**  
**PLUQUERIER, Thibault, 4**  
**POIGNANT, Louise, 4**  
**POIGNANT, Nicolas, 4**  
**POIRIER, Louis, 6**  
Saint-Denis, 3, 4, 5, 7  
**SAINT-MARTIN, Nicolle de, 3**  
**THOURET ou THOMET, Anne, 3, 7**  
**TRUBERT, François Guillaume, 6**  
**TRUBERT, Marie Françoise, 6**  
**VIZET, Nicolas, 4**

§0--0§